

L. C. 11.1.77 n. 36



MINISTERO DELLE FINANZE

# DIREZIONE GENERALE DEL CATASTO E DEI SERVIZI TECNICI ERARIALI

## NUOVO CATASTO EDILIZIO URBANO

(R. DECRETI-LEGGI 13 APRILE 1968 N. 652)

Planimetria dell'immobile situato nel Comune di CASTELFRANCO DI SOTTO Via PUCCINELLI n. 7 - 9

Ditta **DIAMANO DELLO STATO - RAMO LAVORI PUBBLICI**

Allegata alla dichiarazione presentata all'Ufficio Tecnico Erariale di **PISA**

COMUNE DI CASTELFRANCO DI SOTTO  
FOGLIO 43 PART. 303P  
SCALA 1:2000

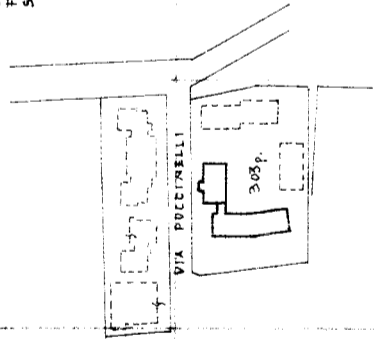

F A B  
M 1763  
S B

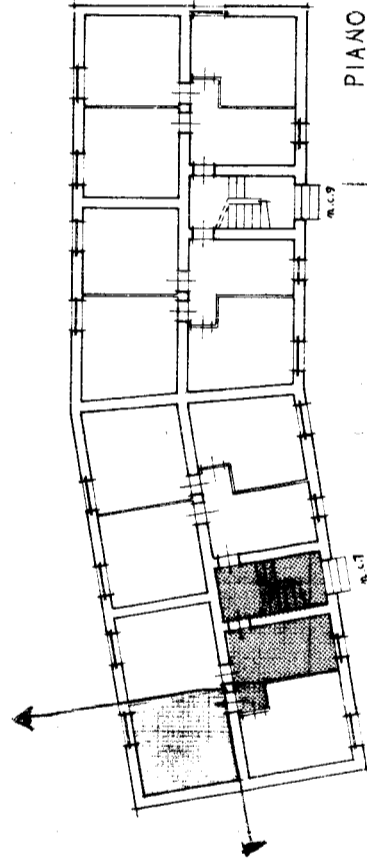
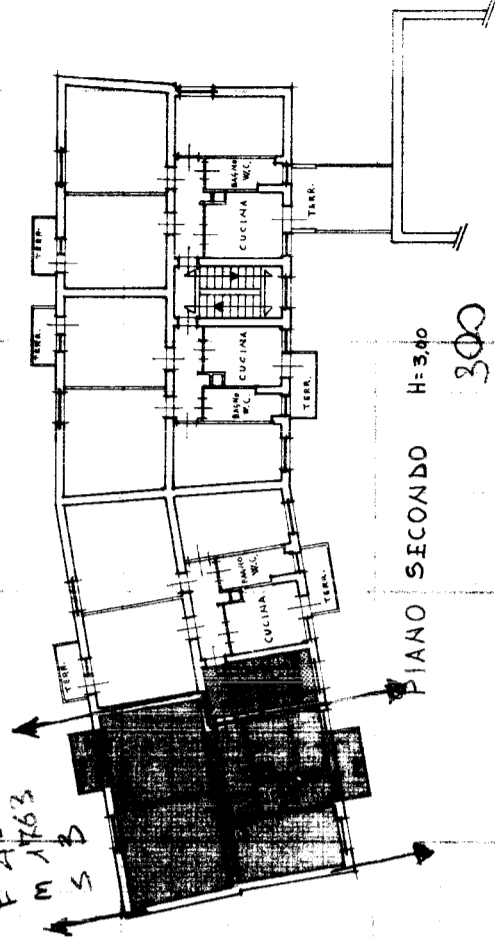

ORIENTAMENTO



SCALA 1:1000

PROPRIETA' ESCLUSIVA



PROPRIETA' A COMUNE



SPAZIO RISERVATO PER LE ANNOTAZIONI DUFFICIO

20/1/1977

Completato nel GEOMETRA  
GIAMPASQUALE TECONCI